

# ORGANIGRAMA S.C. LUCEAFARUL S. BACAU

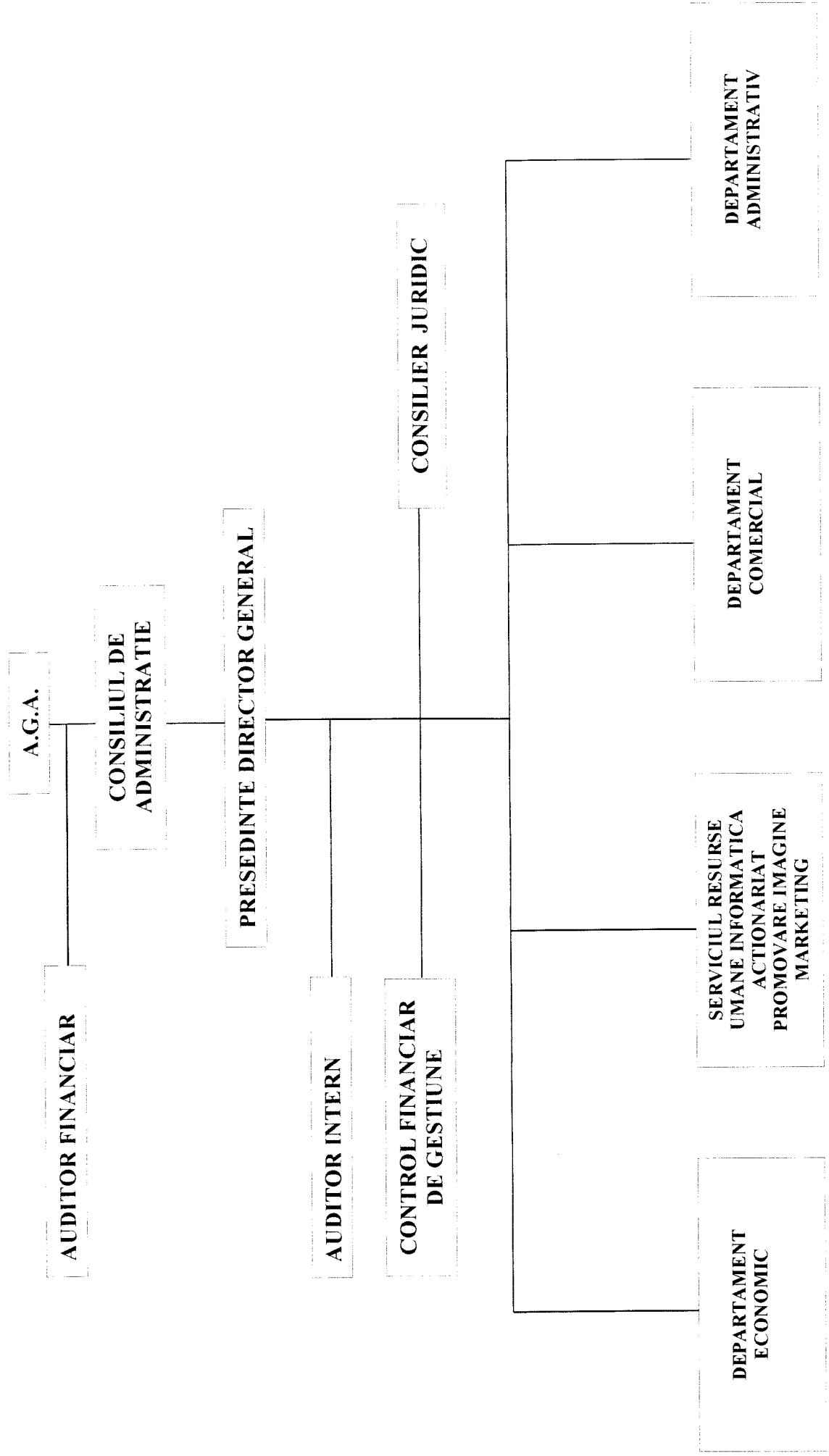

**SITUATIA PERSONALULUI  
S.C. LUCEAFARUL S.A. BACAU  
IN ANUL 2012**

<b>Nr. crt.</b>	<b>INDICATOR</b>	<b>31.12.2011</b>	<b>31.12.2012</b>
1	Numar personal	46	46
2	Barbati	24	22
3	Femei	22	24
4	Conducere	4	4
5	TESA	14	14
6	Muncitori calificati	21	21
7	Muncitori necalificati	7	7
8	Varsta medie	44ani 3 luni 18 zile	48ani 8 luni 27 zile

**SITUATIA COMPARATIVA A NUMARULUI DE ANGAJATI  
IN 2012 FATA DE 2011**

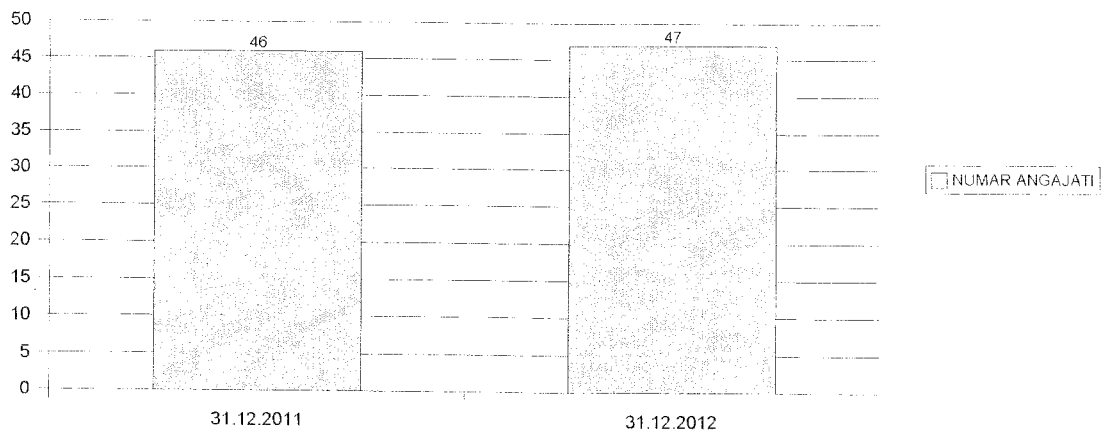

## Structura personalului in functie de sex

2012

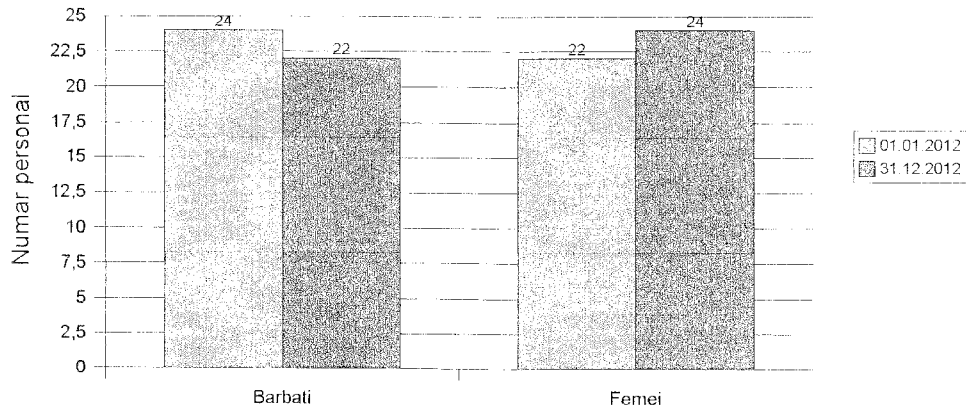

## Structura personalului

2012

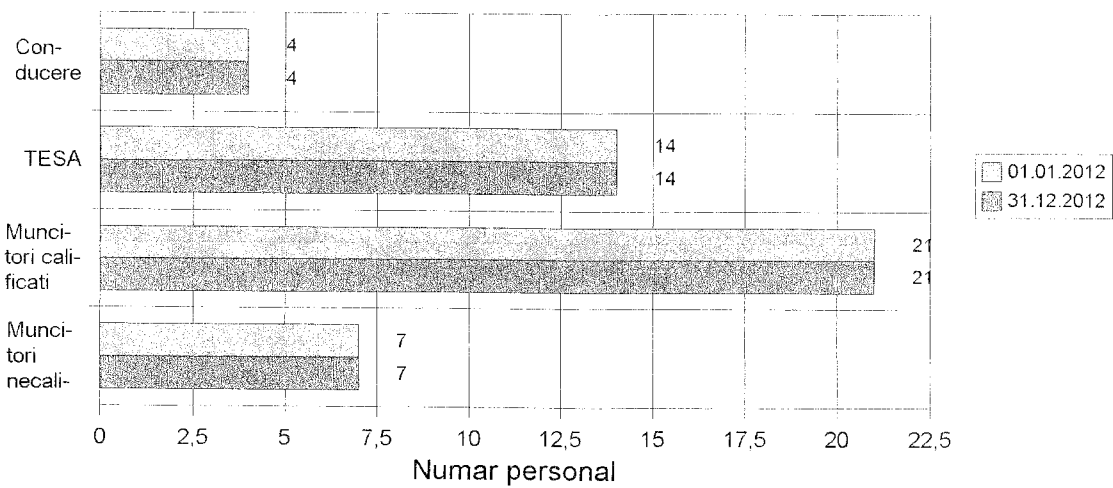

## SALARIUL MEDIU BRUT LUNAR / SALARIAT 2012

Nr. crt.	Salariul mediu brut lunar/salariat 2011 Lei RON	Salariul mediu brut lunar/salariat 2012 Lei RON
01.	1.193	1.202

## CALIFICAREA PERSONALULUI IN 2012

Nr. crt.	Studii	Nr. personal
1	Studii superioare	12
2	Studii medii	18
3	Scoala profesionala	4
4	10 clase	8
5	8 clase	4
6	4 clase	0
TOTAL		46

### Calificarea personalului

2012

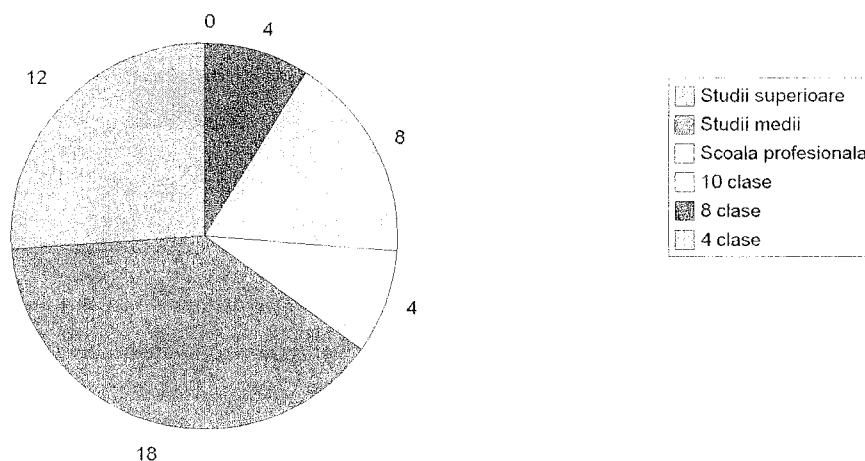

**FURNIZORI DE BAZA PENTRU SECTORUL INDUSTRIAL**

<b>GRUPA DE MARFURI</b>	<b>FURNIZORI</b>
<b>ACCESORII DRAPERII, PERDELE</b>	GARDINIA BUCURESTI DIGE BUCURESTI
<b>MERCERIE</b>	COATS BUCURESTI MICUL TOMITAN
<b>ELECTRICE</b>	DITTO BACAU TERMOLIGHT BRASOV
<b>MUZICALE</b>	HDT BIHOR

SITUATIA VANZARILOR DE MARFURI  
LA PRET CU AMANUNTUL PE ANUL 2012

LEI

<i>LUNA</i>	<i>TOTAL</i>
IANUARIE	30.664,20
FEBRUARIE	11.498,70
MARTIE	30.964,00
APRILIE	34.037,22
MAI	29.212,40
IUNIE	29.736,35
IULIE	66.730,80
AUGUST	89.857,61
SEPTEMBRIE	36.316,70
OCTOMBRIE	30.296,40
NOIEMBRIE	25.913,20
DECEMBRIE	81.959,86
<i>TOTAL</i>	<b>497.187,44</b>

**SITUATIA PRINCIPALELOR CONTRACTE DE INCHIRIERE  
LA S.C. LUCEAFARUL S.A. BACAU**

Nr. crt.	DENUMIRE SOCIETATE	Nr. contract	Data inceperii contractului	Data expirarii contractului	Suprafata inchiriata
1	GARANTI BANK	190	19.07.2012	19.07.2017	162,54
2	S.C.B&B COLLECTION S.R.L.	2097	01.01.2008	31.01.2013	224,00
3	S.C.IDEA MED S.R.L.	2458	01.08.2010	15.08.2015	57,60
4	S.C. CICLASS S.R.L.	2087	01.01.2008	31.03.2013	21,63
5	S.C.SEVDA IMPEX SRL CONSTANTA	3846	01.12.2010	31.03.2013	62,00
6	S.C.HECOMIN IMPEX S.R.L.	2123	01.01.2008	31.03.2013	59,59
7	S.C.JOLIDON IMPORT- EXPORT S.R.L.	2002	01.01.2008	31.03.2013	29,75
8	S.C. DIAVOLO S.R.L.	4177	15.09.2011	31.03.2013	10,00
9	I.I. GHIDEANU DAN	4915	01.06.2012	31.03.2013	70,95
10	S.C.VLAROX S.R.L.	2087	01.01.2008	31.03.2013	56,00
11	S.C.SORELly COM SRL	2020	01.01.2008	31.03.2013	15,85
12	S.C. LIVALO COM SRL	2021	01.01.2008	31.03.2013	11,80
13	S.C. LUMEA CARTII SRL	408	01.04.2009	31.03.2013	10,68
14	STAFF COLLECTION SRL	3494	15.04.2011	31.12.2012	540,85
15	LEONARDO SRL	3624	28.05.2011	11.01.2013	421,08
16	S.C. ELPASO S.R.L.	2093	01.01.2008	31.03.2013	9,84
17	AXX ROM SRL	3364	07.03.2011	31.03.2013	10,00
18	I.I. FILIP GH. GHEORGHE	4715	19.03.2012	31.03.2013	30,76

## ANEXA NR. 6

## Situatia valorii datoriilor fata de furnizori dupa vechime la 31.12.2012

<i>Vechime (zile)</i>	<i>Valoare</i>	<i>Investitii</i>	lei
< 30	140.831	11.920	
30 - 90	32.818	0	
90 - 180	97.017	0	
180 - 270	28.080	0	
270 - 1 an	21.059	0	
> 1 an	120.011	0	
<b>TOTAL</b>	<b>439.816</b>	<b>11.920</b>	



## SOLDURI FURNIZORI LA 31.12.2012

Nr. crt.	FURNIZOR	SOLD lei RON
1	COATS BUCURESTI	535,70
2	CONRUXAL VASLUI	1006,96
3	DIGE IMPEX BUCURESTI	5.599,35
4	DITTO TRAVELER BACAU	10.956,96
5	EMAILUL FOCSANI	3.532,08
6	GARDINIA BUCURESTI	11.403,60
7	HDT NOJORID BIHOR	3.104,22
8	TERMOLIGHT BRASOV	1.904,00
9	HONTFAR ODORHEIU SECUIESC	700,00
10	BANPROD RAMNICU SARAT	36.002,00
11	ADYDA-MOB BACAU	5.015,80
12	CB FURNITURE BACAU	14.367,20
13	ELITMOB BACAU	12.825,00
14	MARCEL PROD TAPITERIE	11.738,00
15	MIRAGE IMPEX IASI	4.715,72
16	MOBILA SA BIRLAD	65.054,03
17	MOBIS BISTRITA	26.528,87
18	REGAL MOB IMPEX BUZAU	17.412,70
19	RMS MOB GALATI	16.030,40
20	VECHISPROD GALATI	2.262,58
21	SNC BOSTAN IORDACHE VRANCEA	4.149,00
22	CET BACAU	11.996,54
23	LUXOR BACAU	6.685,02
24	OTIS LIFT BUCURESTI	122,07
25	ROMANIAN BUSINESS CONSULT BUCURESTI	425,25
26	VASION BACAU	1.929,38
27	VODAFONE ROMANIA BUCURESTI	1.739,46
28	AGROALIM	1.757,39
29	AQUILA PART PLOIESTI	3.040,99
30	BRITISH AMERICAN TABACCO BUCURESTI	1.713,78
31	CRISTIM 2 PRODCOM	1.050,93
32	LICURICI IMPEX BACAU	16.648,55
33	MESSINA DISTRIBUTIE BACAU	27.292,46
34	QUADRANT BEVERAGE	2.347,34
35	SIMBA INVEST BACAU	54.244,98
36	VALEX INT-EXIM BACAU	7.155,45
37	WHITELAND BUCURESTI	2.667,66

**SITUATIA STOCURILOR  
CU VECHIME MAI MARE DE 90 DE ZILE  
LA 31.12.2012**

<b>GRUPA DE MARFURI</b>	<b>VALOARE</b>	<b>VECHIME</b>
BUMBACE		18 LUNI
	214	
ACCESORII DRAPERII, PERDELE GARDINIA		24 LUNI
	735	
ELECTRICE DITTO		3 LUNI
	5925	
ELECTRICE DITTO		6 LUNI
	2665	
MERCERIE MICUL TOMITAN + COATS		12 LUNI
	273	
PROSOAPE DIGE DECORATIVE (PROSOAPE + LENJERII)		12 LUNI
	658	
MUZICALE HDT		24 LUNI
	1641	